

Vasa-dynastie

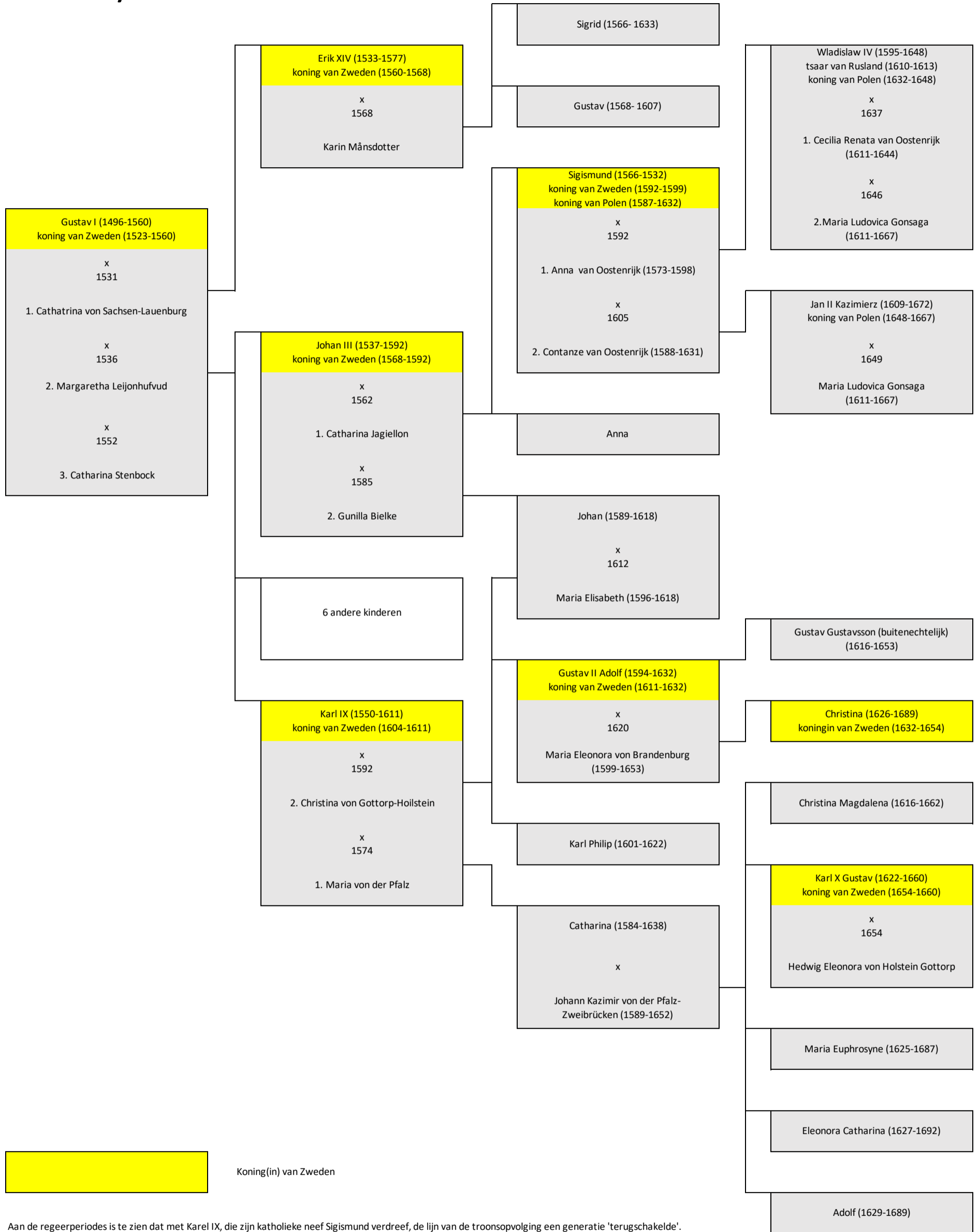

Aan de regeerperiodes is te zien dat met Karel IX, die zijn katholieke neef Sigismund verdreef, de lijn van de troonsopvolging een generatie 'terugschakelde'. Vanaf de verdrijving van Sigismund in 1599 tot aan de troonsbestijging van Karel IX in 1604 was de troon onbezet.

Na de troonsafstand van Christina in 1654 werd haar neef Karl X Gustav koning. Weliswaar stamde hij via zijn moeder af van de Vasa's, maar formeel betekende dat het einde van de heerschappij van de Vasa-dynastie in Zweden. Wel zouden de Zweedse vorsten zich blijven beroemen op Vasa-lijnen in hun afstamming.

NB. Voor het overzicht was het niet altijd mogelijk de chronologie als uitgangspunt te nemen. Zo is in het schema onder Karl IX eerst zijn tweede huwelijk vermeld, dan pas het eerste.